Commission nationale d'Alpinisme

Cursus de formation

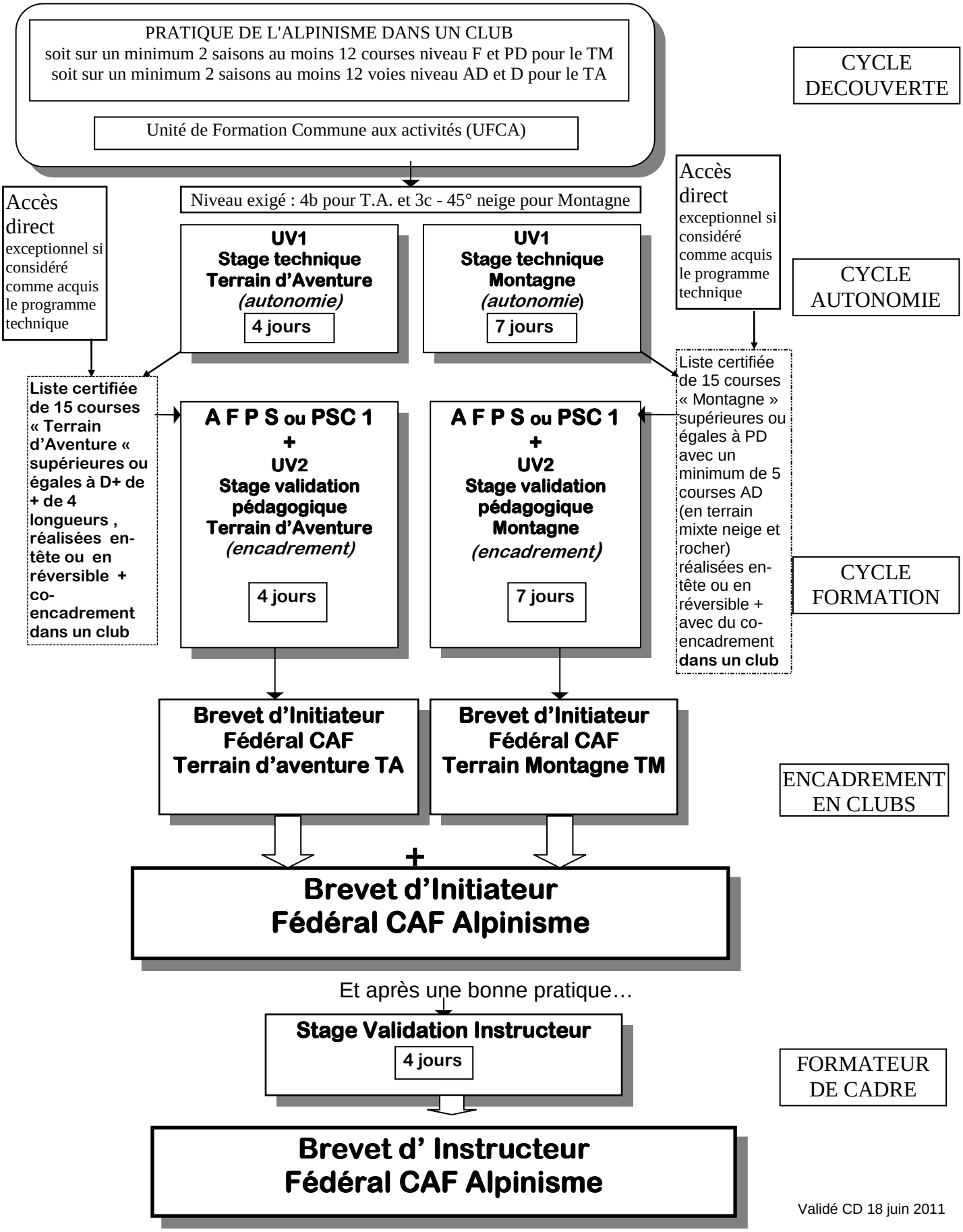

Validé CD 18 juin 2011