



Imprimerie E HUBER Fils & Cie. Strasbourg

Club Alpin Français

SECTION DU BAS-RHIN



PROGRAMME D'EXCURSIONS POUR 1925
ET
LISTE DES MEMBRES AU 31 DÉCEMBRE 1924

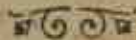

Avantages

desquels bénéficient les membres
du Club Alpin Français:

Courses collectives, avec réduction de 50% sur
les Chemins de Fer, par groupes de touristes.

Conférences et séances de projections.

Service gratuit de „La Montagne“ (Revue illustrée
du Club Alpin Français).

Réductions individuelles dans de nombreux hôtels
ainsi que dans les chalets et refuges des Clubs
Alpins Français, Suisse et Italien. Droits de
priorité dans les refuges.

Bibliothèque, guides et cartes.

Sports d'hiver, concours de ski.

Congrès en pays de montagne.

Voyages en France et à l'Étranger.

Renseignements sur voyages et ascensions.

Sports d'hiver.

Il est rappelé que, pendant la saison des
sports d'hiver, les conditions climatiques sont
affichées les samedis après-midi au **Syndicat
d'Initiative**, place de la Gare, Téléphone 45.08.

Pour la Patrie Par la Montagne



Club Alpin Français

SECTION DU BAS-RHIN

FONDÉE A STRASBOURG LE 17 MARS 1919

placée sous le haut-patronnage

de

MONSIEUR A. MILLERAND

Ancien Président de la République.

SIÈGE SOCIAL:

15, rue de la Nuée Bleue, STRASBOURG.

TÉLÉPHONE 10.48

Réunions mensuelles

tous les premiers lundis du mois à 20 ¹/₂ heures
au No. 11, rue du Maréchal Joffre,
à Strasbourg.

Organes de Publicité de la Section:

le „Journal d'Alsace et de Lorraine“,
les „Dernières Nouvelles de Strasbourg“,
le „Journal de l'Est“,
Le Bulletin Officiel du Club Vosgien.

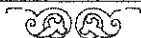

Conditions d'admission de la Section du Bas-Rhin.

*Présentation par deux membres du Club.
Admission des mineurs à partir de 15 ans,
avec l'autorisation des parents ou tuteurs.*

Droits d'entrée: *Membres français . . Frs. 10.—
Membres étrangers . . Frs. 20.—*

Cotisation: *Membres actifs, y compris les
étrangers résidant en France . Frs. 25.—
Femmes de membres . . . Frs. 10.—
Mineurs dont le père ou la mère
sont membres de la section Frs. 10.—
Mineurs dont ni le père ni la mère
ne sont membres de la section Frs. 16.—
Étrangers résidant hors de France Frs. 30.—*

*Les membres sont priés de verser leur cotisation
au compte de chèques postaux Strasbourg 4773, J.
Sieffert, Trésorier du C. A. F.*

La quittance leur parviendra sans retard.

*Suivant l'article 21 des statuts, les noms des
candidats proposés à l'admission, ainsi que ceux de leurs
parrains, seront affichés au secrétariat, 15, rue de la
Nuée Bleue, durant les 15 jours qui précéderont la ré-
union du comité qui aura à statuer sur leur admission.
Toute opposition à l'admission d'un candidat devra être
notifiée et motivée par écrit au Président dans le délai précité.*

Pour tous renseignements s'adresser au Siège social.

Avis importants.

Jalonnement. Les membres sont priés de signaler au président de la commission des travaux en montagne, M. Albert **Broistedt**, 29, rue J. J. Rousseau, à Strasbourg, toutes erreurs ou défauts de jalonnement des sentiers qu'il leur aurait été donné de constater.

Billet Collectif. L'administration des Chemins de Fer d'Alsace et de Lorraine ne reconnaîtra la validité d'une demande de billet collectif que si elle est régulièrement établie sur formulaire spécial, dont les exemplaires seront extraits d'un carnet à souche se trouvant au Secrétariat et munis du timbre de la Section, ainsi que de la signature d'un des membres du Comité spécialement accrédités, à cette fin, auprès de la Direction des Chemins de fer.

Le délai pour demander des billets collectifs est de 2 jours pour le réseau A.-L. et de 15 jours pour tous les autres réseaux.

Les Membres sont priés de signaler tout changement d'adresse au Secrétaire, en ajoutant la dernière bande de la revue „La Montagne” ainsi que les frais (Fr. 1.— en timbres poste)

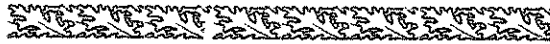

Programme d'Excursions pour 1925.

Les Chefs de course dresseront le plan détaillé de chaque course, afin que par l'intermédiaire de la Commission de presse celui-ci puisse être publié quelques jours d'avance dans le Journal d'Alsace et de Lorraine, les Dernières Nouvelles de Strasbourg et le Journal de l'Est, et affiché au Siège social, 15, rue de la Nuée-Bleue, de même, autant que possible, à l'Université ainsi que dans les magasins suivants:

Kremer (ci-devant Lang-Froereisen), 12, rue de la Mésange.

Lévy-Herzog, 26-28, Grandes Arcades

Streisguth, 12, place Gutenberg

Schuhl, Opticien (Maison Bloch), 14, rue du Dôme

Block & Lux, 5, rue Mercière

Jost Louis, 16, Grandes Arcades

Maison Moréteau, 6, rue de la Marseillaise

Ed. Preiser, 54, Vieux-Marché-aux-Vins

Medernach-Gehlen, 30, rue de la Mésange
(place Broglie)

E. Huber fils & Cie, 10, faubourg de Pierres
ainsi qu'au Syndicat d'Initiative, place de la Gare.

D'une manière générale, on est prié de s'inscrire auprès du Chef de course trois jours d'avance, de façon à permettre à ce dernier d'assurer l'organisation nécessaire s'il y a lieu.

Se trouver toujours à la gare un quart d'heure avant le départ du train avec carnet et insignes afin de signer le cas échéant la feuille de réduction.

On voyagera généralement en troisième classe.

Les membres des autres sections de même que les invités, sans excepter les dames et les jeunes gens, seront les bienvenus.

Les excursions annoncées se feront quel que soit le temps qu'il fasse.

Tout membre qui se sera fait inscrire pour une excursion, sera redevable, s'il y a lieu, du montant des frais d'hôtel et de billet collectif, à moins qu'il n'ait avisé à temps le chef de course ou le suppléant de sa décision.

Les participants sont priés de se tenir strictement aux instructions du chef de course ou de son suppléant.



Les chefs de course sont instamment priés de présenter un rapport de leur course. Les formulaires y afférents peuvent être retirés au siège social où ils devront ensuite être déposés dûment remplis.

Modèle du Bulletin de rapport :

RAPPORT

de la sortie officielle du:
Chefs de course: 1/
2/

Départ de Strasbourg: . h^s Arrivée . . à . h^s
Trajet:

Durée de marche: heures
Départ de . . Arrivée à Strasbourg . . h^s
Nombre de participants:
Billet: Prix:
Déjeuner: Prix:
Temps:
Vue: Température:
Observations:

Les Chefs de Course:

1925

11 JANVIER

Heiligenberg—Roche du Corbeau—Etoile—
Rondelle—Croix de Saverne—
M. F. Elmersforst—Westhoffen

4 $\frac{1}{2}$ heures de marche.
Déjeuner à Westhoffen

Chefs de Course:

M^{me} E. Schuhl, Strasbourg, 6, quai Koch, Tél. 403.
M. E. Kuhff, Strasbourg, 7, rue Schiller. Tél. 1494 et 4922

1^{er} FÉVRIER

Marmoutier—Moulin de Champagne—Rein-
hardtsmunster—Haberacker—Ruines de
l'Ochsenstein—Stambach

4 $\frac{1}{2}$ heures de marche.
Déjeuner à Stambach.

Chefs de Course:

M. Lucien Rudolf, Strasbourg, 10, rue Fridolin. Tél. 2784
M. Alfred Hoh, Strasbourg, 2, rue de Sarrebourg. Tél. 640

22 FÉVRIER

Lièpvre—Sentier des tisserands—Rotzel—
Schänzel—Danielsrain—La Vancelle (gare)

4 $\frac{1}{2}$ heures de marche.
Déjeuner au Danielsrain.

Chefs de Course:

M^{lle} J. Wehrlin, Strasbourg, 33, rue Schweighäuser.
M^{lle} C. Wehrlin, Strasbourg, 44, Avenue des Vosges.

15 MARS

Lutzelbourg—Garbourg—Grotte des
Francstireurs—Vallée de Baerenbach—
Stambach—Saverne

4 $\frac{1}{2}$ heures de marche.
Déjeuner à Saverne.

Chefs de Course:

M. A. Anthon, Strasbourg, 15, rue Ohmacht.
M. E. Ott, Monsviller-Saverne.

29 MARS

Fréland—Herrenwasen—La Chapelle—
Petit-Hohnack—Giragoutte—Trois-Epis—
Turkheim

5 $\frac{1}{2}$ heures de marche.
Déjeuner aux Trois-Épis.

Chefs de Course:

M^{me} E. Kuhff, Strasbourg, 7, rue Schiller. Tél. 1494.
M^{lle} Mad. Fruhinsholz, Strasbourg, 73, Avenue des
Vosges. Tél. 1646

10—13 AVRIL

Excursion de Paques.

Visite de Dijon

Circuit de la Côte Bourguignonne—Fauxois—
Morvan et Avallonnais

Le programme détaillé de cette course sera
publié ultérieurement

Chefs de Course:

M. Emile Kuhff, Strasbourg, 7, rue Schiller.
Tél. 4922—1494.

M. Emile Schuhl, Strasbourg, 6, Quai Koch. Tél. 403.

26 AVRIL

Excursion collective

avec la

Section des Hautes Vosges du C. A. F.

Saulxures—Col du Hanz—Château St-Louis—
Solamont—Saales

5 $\frac{1}{2}$ heures de marche.

Déjeuner à Nouveau-Saales.

Chefs de Course:

M. Paul Dufau, Strasbourg, 1, rue du Général Uhrich.

M. René Muller, Strasbourg, Allée de la Robertsau.

10 MAI

Barr—Kienberg—Welchbruch—Hungerplatz
—Château d'Andlau—Barr

6 heures de marche. Déjeuner tiré des sacs.

Chefs de Course:

Mme Ivan Broistedt, Strasbourg, 2, Place du Conseil
des Quinze, Tél. 4661.

Mlle L. Meyer, Strasbourg, 49, Avenue des Vosges.

23—24 MAI

Course collective

avec la

Section de La Chaux-de-Fonds du C. A. Suisse

et la

Section du Haut-Rhin du C. A. F.

Samedi: Masevaux—Sentier des Roches—
les Vogelsteine—Col du Lac des Perches—
Col des Charbonniers—Ballon d'Alsace

7 $\frac{1}{2}$ h de marche. Coucher au Ballon d'Alsace.

Dimanche: Fennmatt—Baerenkopf—Lachtel-
weier—Masevaux

4 $\frac{1}{2}$ heures de marche

Chefs de Course:

M. A. Zandel, Mulhouse.

M. L. Rudolf, Strasbourg, 10, Rue Fridolin. Tél. 2784.

30 MAI — 2 JUIN

Excursion de Pentecôte

dans le

Massif de la Chartreuse

Visite de l'Exposition Internationale du Tourisme à Grenoble

Samedi :

Lyon—Voiron—Défilé du Crossey—St. Laurent du Pont—Route du Désert—Passage du Frou—St. Pierre d'Entremont—Col du Cucheron—**St. Pierre de Chartreuse** (en autocar)

Dimanche :

Couvent de la Chartreuse—Col de Bovinant (1643 m) — **Grand Som** (2027 m)—St. Pierre de Chartreuse. 7¹/₂ h. de marche.

Lundi :

Vallombré—Malamille—Col de la Charmette (1271 m) — **Charmant Som** (1865 m) — Le Collet — Arrête de Bérard—St. Pierre de Chartreuse. 7¹/₂ h. de marche.

Mardi :

Grenoble (en autocar) — Visite de l'Exposition — Retour à Strasbourg

Un trajet plus court est également prévu pour les deuxième et troisième jours.

Guide „Pol“ Massif de la Chartreuse.

Chefs de Course :

M. Schitz, Paris, (3^{me}), 10, rue Charlot.

M. Paul Fruhinsholz, Strasbourg, 73, Avenue des des Vosges. Tél. 46 et 1646.

14 JUIN

Munster — La Schlucht (en autocar) —
Sentier des Roches—Rothried—Frankenthal—
Frankenthalkeller—Blaufels—Gaschney—
Braunkopf—Metzeral

5 heures de marche.

Déjeuner tiré des sacs.

Chefs de Course :

M. Ivan Broistedt, Strasbourg, 2, Place du Conseil des Quinze, Tél. 4661.

M. Ernest Weber, Strasbourg, 1, rue des Cordonniers.

28 JUIN

St. Blaise—Château la Roche—Charbonnière—
Champ du Feu—Kälberhütte—Pelage—
Kreuzweg—Hohwald
Hohwald—Barr en autocar

5 heures de marche.

Déjeuner tiré des sacs.

Chefs de Cours :

M. Lucien Blum, Strasbourg, 7, rue Oberlin, Tél. 2298.

M. Claude Schub, Strasbourg, 6, Quai Koch. Tél. 403.

11—12 JUILLET

11 juillet : Coucher à Abreschviller

12 juillet : Rocher du Calice—Rommelstein—
Canceley—M. F. du Grossmann—Col du
Narion—Lutzelhouse

8 heures de marche.

Déjeuner à la M. F. du Grossmann.

Chefs de Course:

M. Mossler, Strasbourg, 14^e, quai Koch, Tél. 5170.
M. Félix Merz, Strasbourg, Tél. 4034.

26 JUILLET

Ste-Marie-aux-Mines—Petit Haut—Pierre des
Trois Bans—Brézouard—Ste-Marie-aux-Mines

6 $\frac{1}{2}$ heures de marche.

Déjeuner tiré des sacs.

Chefs de Course:

M. le Colonel Hochstetter, Strasbourg, 9, Avenue de
la Paix. Tél. 1535.
M. Edmond Lechten, Strasbourg, 12, Avenue des
Vosges. Tél. 1075.

AOUT

Congrès du Club Alpin Français

Le programme en sera publié ultérieurement.

23 AOUT

Schirmeck — Fréconrupt — Ruine du Salm —
Chatte Pendue—Les Quelles—Rothau

5 $\frac{1}{2}$ heures de marche.

Déjeuner tiré des sacs.

Chefs de Course:

M. Schwebel, Strasbourg, 16, rue des Poules. Tél. 505.
M. P. Fischbach, Strasbourg, 2, rue du Maréchal Foch.

13 SEPTEMBRE

Excursion collective

avec la

Section du Haut-Rhin du C. A. F.

Hachimette — Orbey — Pairis — Lac Noir —
Château du Lac—Château Hanz—Lac Blanc—
Col du Grand Faudé—La Poutroye

6 heures de marche.

Chefs de Course:

M. Charles Bauer, Koenigshoffen, 157, Route des
Romains, Tél. 58.
Melle Hartmann, Strasbourg, 1, quai Jacques Sturm.

26—27 SEPTEMBRE

26 septembre: **Kruth—Wildenstein** (coucher)
1¹/₂ heure de marche.

27 septembre: **Bramont—Col du Lac—
Ferschmuss—Pferewasen—
Altenweiher—Mittlach—Metzeral**

6 heures de marche.
Déjeuner tiré des sacs.

Chefs de Course:

M. **Schwebel**, Strasbourg, 16, rue des Poules, Tél. 505.

M. **Jean Weber**, Strasbourg, 7, rue Saint Maurice.

Dans le courant de l'automne:

Inauguration du Monument des Diables Bleus au Ballon de Guebwiller.

Inauguration de la Table d'Orientation

ainsi que du

Refuge au Schneeberg

Les dates, de même que les programmes
détailés de ces cérémonies, seront publiés
ultérieurement.

11 OCTOBRE

**Langensulzbach—Steinköpfel—Windstein—
Jägerthal—Niederbronn**

5¹/₂ h. de marche. Déjeuner au Jägerthal.

Chefs de Course:

M. **Jules Sieffert**, Strasbourg, 4, Avenue des Vosges,
Tél. 100.

M. **Etienne Rœhrich**, Niederbronn.

25 OCTOBRE

**Lembach—Hohmarkstein—Loewenstein—
Hohenbourg—Wegelnbourg—Gimbel-
hof—Fleckenstein—Lembach**

5 h. de marche. Déjeuner au Gimpelhof.

Chefs de Course:

M. **M. Bouteloup**, Strasbourg, 8, rue Stoeber.

M. le **Dr Batier**, Strasbourg, 14, Avenue de la Paix
Tél. 2586.

8 NOVEMBRE

**Vihir-au-Val—Chapelle de la Croix—Baerenstall
—Schratzmaennel—Hohrodberg—Munster**

4¹/₂ h. de marche. Déjeuner au Hohrodberg.

Chefs de Course:

M. **L. Jung**, Neudorf, 25, Route du Polygone. Tél. 746.

M. **L. Hermann**, Strasbourg, 8, rue du Maréchal Joffre.

29 NOVEMBRE

Barr—Andlau—Ungersberg—

Mäusebuckel—Villé

5 heures de marche.

Déjeuner à Villé.

Chefs de Course:

M. Albert Broistedt, Strasbourg, 29, rue J. J. Rousseau
Tél. 2160.

M. Ernest Weber, Strasbourg, 1, rue des Cordonniers.

13 DÉCEMBRE

Ottrott—Châteaux d'Ottrott—Niedermunster

—Landsberg—Buhl—Barr

4 heures de marche.

Déjeuner au Buhl.

Chefs de Course:

M^{me} Ch. Kremer, Schiltigheim. Tél. 28.

M. Théodore Koerttgé, Strasbourg, 7. Faubourg
National. Tél. 1430.

— 1926 —

17 JANVIER

Sélestat—Kinzheim—Château de Kinz-

heim—Hahneberg—M. F. Wick—

Danielsrain—La Vancelle (gare)

4 heures de marche.

Déjeuner au Danielsrain.

Chefs de Course:

M^e Allonas, Strasbourg, 10, rue de la Nuée-
Bleue, Tél. 15.

M^e Bauer, Strasbourg, 20, Boulevard de l'Orangerie.

14 FÉVRIER

Neuviller—Hunebourg—La Petite Pierre—

M. F. Lafosse—Frohmuhl

5 heures de marche.

Déjeuner à La Petite Pierre.

Chefs de Course:

M. Ch. Bauer, Koenigshoffen, 157, Route des Ro-
mains, Tél. 58.

M. A. Ohl, Strasbourg, 56, Avenue des Vosges.

COMITÉ D'HONNEUR

Président d'honneur:

Monsieur le Préfet du Bas-Rhin, Strasbourg.

Membres d'honneur:

1. M. le général **HIRSCHAUER**, Sénateur de la Moselle, Metz.
2. M. le général **BOURGOIS**, Sénateur, Sainte-Marie-aux-Mines.
3. M. **SCHLUMBERGER**, Conservateur des Eaux et Forêts en retraite, Ribeaupvillé, Villá Steiner.
4. M. **ZIEGELMEYER**, Barr.
5. M. le général **M. GOYBET**, Yenne (Savoie).
6. M. **JUILLARD**, Ministre de France à Luxembourg.
7. M. le général **D'ARMAU DE POUYDRAGUIN**, Strasbourg.
8. M. **BINGER LOUIS**, Gouverneur Général honoraire des Colonies, La Clairière-Toulon.
9. M. le Dr **A. GUNSETT**, 4, rue du Général de Castelnau, Strasbourg.

Membres donateurs:

- M. Ernest **SCHNEIDER**, brasseur, Koenigshoffen.
M. Emile **LIBOLT**, Flexbourg (Bas-Rhin).
M. Emile **GRUBER**, brasseur, Melun.
M. Edouard **MOEDER**, industriel, Strasbourg.

COMITÉ pour 1925.

Président: M. Emile **KUHFF**, 7, rue Schiller, Strasbourg.

Vice-Présidents: M. Paul **FRUHINSHOLZ**, industriel, 73, avenue des Vosges, Strasbourg.

M. le Colonel **HOCHSTETTER**, 9, avenue de la Paix, Strasbourg.

Secrétaire Général: M. le Dr **Gabriel BATIER**, 14, avenue de la Paix, Strasbourg.

Secrétaire Adjoint: M. Robert **MEYER**, 1, place St. Pierre le Jeune.

Trésorier: M. Jules **SIEFFERT**, 4, avenue des Vosges, Strasbourg.

Trésorier Adjoint: M. Paul **FISCHBACH**, 2, rue du Maréchal Foch, Strasbourg.

Bibliothécaire: M. Charles **BAUER**, 157, route des Romains, Strasbourg-Koenigshoffen.

Conseillers: MM. Marcel **ALLONAS**, 4, rue du Général de Castelnau, Strasbourg.

Maurice BOUTELOUP, 8, rue Stoeber, Strasbourg.

Albert BROISTEDT, 29, rue J. J. Rousseau, Strasbourg.

Ivan BROISTEDT, 2, place du Conseil des Quinze, Strasbourg.

Paul DUFU, 1, rue du Général Ulrich, Strasbourg.

Dr Lucien FEBEREY, Hôpital Civil, Colmar.

Léon JUNG, 25, route du Polygone, Strasbourg-Neudorf.

Auguste METZ, 4-6, rue du Sanglier, Strasbourg.

Lucien RUDOLF, 10, rue Fridolin, Strasbourg.

Frédéric RUHLAND, 12, place Clément, Strasbourg.

Emile SCHUHL, 6, quai Koch, Strasbourg.

Jean WEBER, 7, rue St. Maurice, Strasbourg.

Secrétaire administratif:

M. Jean **ILTIS**, Strasbourg, 9, rue de Bischwiller.

Commissions.

Commission administrative :

MM. E. Kuhff, Dr G. Bathier, A. Metz, M. Allonas.

Commission de Travaux en Montagne :

MM. A. Broistedt, M. Bouteloup, P. Dufau,
Ch. Fruhinsholz, D. Fruhinsholz, L. Jung,
A. Schæffer, E. Schuhl, J. Weber, F. Merz.

Commission des Excursions collectives :

MM. Paul Fruhinsholz, M. Bouteloup, Ch. Bauer,
A. Broistedt, Colonel Hochstetter, L. Jung,
E. Schuhl, J. Weber.

Commission des Caravanes Scolaires :

MM. P. Dufau, J. Lamarche, E. Lechten,
L. Rudolf, Mme Dufei, Mlle J. Wehrlin.

Commission des Sports d'Hiver :

MM. L. Féberey, J. Fleith, M. Etienne, J. Schnell,
A. Schott.

Commission de la Presse :

MM. Dr G. Batier, Klein, A. Metz, R. Meyer,
L. Stroh.

Commission des Conférences et Fêtes :

MM. E. Kuhff, E. Schuhl, M. Allonas, F. Ruhland,
Mmes E. Schuhl, A. Anthon, Mlle C. Wehrlin.

LISTE DES MEMBRES ACTIFS

de la SECTION du BAS-RHIN

au 31 Décembre 1924.



MM.

- 1 Abraham Fernand, négociant, Dieuze (Moselle).
- 2 Adam Albert, représentant, Strasbourg, 38, rue Oberlin.
- 3 Adam, Mme Albert, Strasbourg, 38, rue Oberlin.
- 4 Adam Alfred, notaire stagiaire, Weitbruch (B.-R.).
- 5 Adam Alfred, Restaurateur, Taverne Alsacienne, Strasbourg, 18, Vieux Marché aux Seigles.
- 6 Adam François Joseph, Strasbourg-Neudorf, rue du Banc.
- 7 Adam Maurice, gérant, Strasbourg, 49, rue du 22-Novembre.
- 8 Adam Victor, prof. de Lycée, Strasbourg, 72, boul. Clémenceau.
- 9 Allenbach Edmond, chirurgien, Strasbourg, 7, quai St-Nicolas.
- 10 Allenbach, Mme Edmond, Strasbourg, 7, quai St Nicolas.
- 11 Allenbach Frédéric-Auguste, fabricant, Andlau.
- 12 Allenbach, Mme Frédéric-Aug. née Simon, "
- 13 Allonas Marcel, Avocat-Avoué, Strasbourg, 10, rue de la Nuée Bleue.
- 14 Allonas Mme, Strasbourg, 12, quai St-Jean.
- 15 Altorffer Adolphe, négociant, Strasbourg, 19, avenue des Vosges.
- 16 Altorffer Mme Adolphe, Strasbourg, 19, avenue des Vosges.
- 17 Altorffer Mlle Mathilde, Strasbourg, 49, avenue des Vosges.
- 18 Amann André, négociant, Strasbourg, place Brant.

MM.

- 1105 Liégy Charles, Inspecteur aux Chemins de fer A.-L.,
Strasbourg-Montagne Verte, 18, rue des Foulons.
- 1106 Lutz Georges, négociant, Strasbourg, 14, boulevard
du Président Poincaré.
- 1107 Martzolf, née Moritz, Jeanne, Strasbourg, 15,
rue de Reims
- 1108 Robyn Jean Marie, Inspecteur aux Chemins de fer
A. L., Strasbourg, 75, avenue des Vosges.
- 1109 Schindelé Marie Louise, Sélestat, place du Vieux-
Marché-aux-Vins.
- 1110 Sorg Jean, Architecte, Strasbourg, 12, quai St-
Nicolas.
- 1111 Streisguth Daniel, lycéen, Strasbourg, 151,
Grand'rue.
- 1112 Ungerer Charles, ingénieur, Strasbourg, 16, rue
de Labroque.
- 1113 Utzmann Charles, contentieux, Strasbourg, 110,
Grand'rue.
- 1114 Utzmann Aline, professeur, " "
Grand'rue.



Sociétés affiliées.

- 1) L'UNION TOURISTIQUE, STRASBOURG
- 2) LES VOSGES TROTTERS, STRASBOURG
- 3) LES VOSGES TROTTERS, SÉLESTAT
- 4) LA SECTION DU CLUB VOSGIEN, BOUX-
WILLER
- 5) SKI-CLUB VOSGIEN, STRASBOURG
- 6) LA SECTION DU CLUB VOSGIEN, DABO
- 7) LA SECTION DE TOURISME DE LA SOCIÉTÉ
DE NATATION DE STRASBOURG
- 8) SKI-CLUB DE STRASBOURG.



Tous les amis du C. A. F. sont invités à se fournir de préférence chez les membres de notre Section. Nous leur recommandons également les maisons qui ont inséré dans le présent carnet.

**Pour les annonces voir
page 90 et les suivantes.**

Compagnie Générale d'Assurances
Rhin et Moselle

Société anonyme de droit local à primes fixes

Fondée 1881

Capital Social : 12 Millions de francs

Reg. du Commerce : Seine N° 38940 et Strasbourg N° 689, Vol. IV.

Incendie - Accidents
Responsabilité Civile
Vol - Tous risques

Siège social et Direction Générale :
STRASBOURG

5 - Rue du Maréchal Joffre - 5

Téléphone : 100, 706, 784 et 785

Direction p. Paris et les Anciens Départements :

50, rue Tailbout **PARIS 9^e** 50, rue Tailbout

Téléphone : 66.75

MAISON HENRY

Première de ce nom -- Fondée en 1829

LOUIS HENRY

FILS ET SEUL SUCCESSEUR

PATÉS DE FOIES GRAS

TRUFFÉS

en Terrines, en Boîtes de fer blanc, en Croûtes, etc.

Toutes formes, toutes grandeurs

FABRIQUE :

35, FAUBOURG DE PIERRES, 35

STRASBOURG

DÉPÔTS PRINCIPAUX

11, Rue Mercière près la CATHÉDRALE

10, Rue du Maire Kuss, près la GARE

(Bien vérifier le numéro)

Vente toute l'année, Expédition dans tous les pays

Conservation sous tous les climats

Exiger le prénom Louis ou Ls

Téléphone : No 116 - Télégrammes : Foigras-Strasbourg

Le Chapeau et la Casquette

de bon goût et de haute élégance
en choix incomparable

chez

Meyer-Werner

Grande Chapellerie Moderne

7, Haute-Montée - Strasbourg - Grand'Rue 142

Membre du Club Alpin Français

COUTELLERIE FINE EN TOUS GENRES

Couverts de Tables, Cuillers et Fourchettes

OUTILS DE JARDINAGE

Aug. Streisguth fils

151, Grand'Rue - STRASBOURG - Grand'Rue 151

Rasoirs de Sureté « GILLETTE » - Rasoirs et Access.

GRANDS MAGASINS

SAINT-RÉMY

Vêtements

pour tous Sports

Vestons

imperméables pour le Ski
et la montagne

Grand choix

de Raglans et
Pélerines en Loden
imperméabilisé

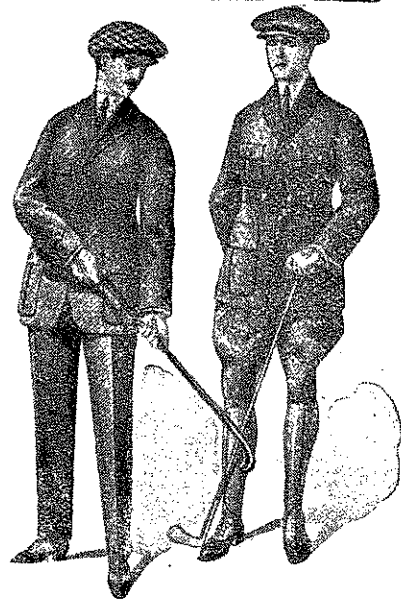

SAINT-RÉMY

30, Rue du 22 Novembre, STRASBOURG.

GRANDS ÉTABLISSEMENTS DE BAINS

de la Ville de Strasbourg

10, Boulevard de la Victoire 10 (Nikolausing)

TÉLÉPHONE 3800

Les Etablissements sont ouverts :

La natation et les bains en baignoires : de 8.30 à 12.30 h., de 14.30 à 19.30 h., le dimanche de 8.30 à 12 h.

Les bains russes et turcs : pour MESSIEURS : les dimanche, lundi, mardi, jeudi, vendredi et samedi de 8.30 à 12.30 h. ; les mardi, mercredi, jeudi et samedi de 14.30 à 19.30 h. ; pour DAMES : les lundi et vendredi de 14.30 à 19.30 h. et les mercredi de 8.30 à 12.30 h.

Les bains médicaux, la salle de mécanothérapie, les salles d'inhalations : les jours de la semaine de 8.30 à 12.30 h. et de 14.30 à 19.30 h.

La salle d'hydrothérapie : pour MESSIEURS : les mardi, jeudi et samedi de 8.30 à 12.30 h., les lundi, mercredi, vendredi et samedi de 14.30 à 19.30 h. ; pour DAMES : les lundi, mercredi, vendredi de 8.30 à 12.30 h., les mardi et jeudi de 14.30 à 19.30 h.

Bains pour les chiens (lavage et tondage). Entrée rue des Bains, ouverts les jours de la semaine de 8.30 à 11 h. et de 14.30 à 18 h.

HOTEL DES VOSGES

STAMBACH PRÈS SAVERNE

Téléphone 67, Saverne

1^{re} Maison sur place - Pension pour familles

Grand Jardin ombragé

AUTO-GARAGE « Cuisine et Cave renommée » AUTO-GARAGE

HOTEL RECOMMANDÉ PAR LE C. A. F.

Th. GOETZMANN, Propr.

Maison fondée

en 1838

BLOCH

Maison fondée

en 1838

Téléphone 403 + OPTICIEN + Téléphone 403

— *Emile Schuhl, propriétaire* —

15, Rue du Dôme STRASBOURG 15, Rue du Dôme

Jumelles - Boussoles - Compte-Pas

Thermomètres - Baromètres

FRANCE - MODE

(BLUM - FRÈRES)



Spécialité d'Articles pour Sports

Imperméables - Swaeters - Bonneterie

Ganterie - Chapeaux pour la Montagne

Hotel du Grand Ballon

Tenancier: Meyer Auguste

Point culminant des Vosges, alt. 1350 m. Nou-
vel hôtel du Club Vosgien, tout près du sommet,
versant Est, ouvert toute l'année, 35 lits dans
chambres de 1 à 3 lits, 45 lits dans dortoirs de
4 à 8 lits. — Lits 8 et 12 frs. — Pension compl.
mi-mai à mi-sept. 25 et 30 frs.. — Hiver 20 et 25 frs.

Installez votre **Salle de Bain**, votre **Cuisine**,
à l'électricité.

Notre **Chauffe-Eau** électrique à accumulation
de chaleur (boiler) fournit
automatiquement et instantanément
de l'eau chaude.

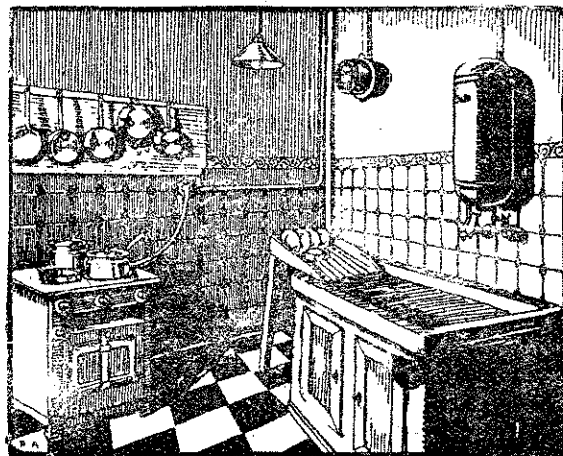

Electricité de Strasbourg

Installations Modèles dans nos salles d'exposition :

1, RUE DU 22 NOVEMBRE, 1

Entrée Libre!

Entrée Libre!

Pour faire votre Soupe en Excursion,

emportez des

Potages „UGMA”

2—3 assiettes d'excellent potage
par comprimé à 40 cts.

Poislard „UGMA”

— Erbswurst —

pour 6 personnes = Frs. 1.20 la pièce

Blum Frères

La grande maison de Tapis

TÉLÉPH. 46.40

S. à r. l.

TÉLÉPH. 46.40

Strasbourg

5 - Rue du Dôme - 5

Société anonyme d'assurances **LA NATIONALE** **PARIS**

**Vie, Incendie, Rentes Viagères,
Responsabilité civile,
Vol, Accidents de toute nature**

Conduite d'automobiles — Chasse — Tourisme,
Ascensions de hautes cimes et de glaciers,
courses de luge, de bobsleigh et de skis etc.

EMILE KUHFF

Directeur de l'Agence Générale du Bas-Rhin

STRASBOURG

6, Avenue de la Marseillaise — Téléphone 4922

On demande des agents sérieux dans toutes les localités